



E: 1/2000



NORTE

**CTAV COLEGIO**  
**TECNOLOGIA**  
**VISADO 04/09/18**  
01546 JOSÉ ANTONIO BERZOSA LAMATA  
**DE ARQUITECTOS**  
El 15-02007-002 P.1 de 1 C.18-000598-002-01115  
 Dirección de actividad a: José Antonio Berzosa Lamata nº 242002 y nº 20 10002010 act.1 visado colegial

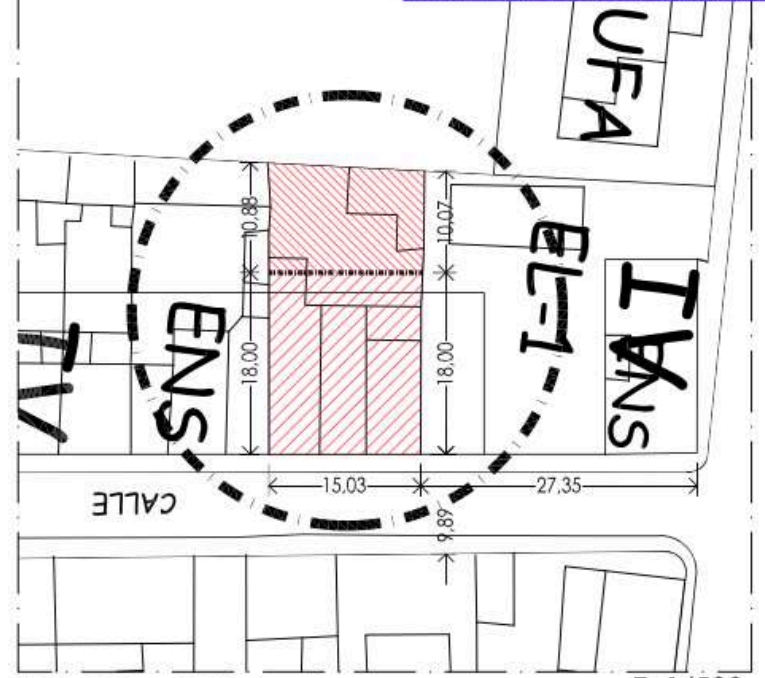

SUP.PARCELA : 426,00 m<sup>2</sup>

REF.CATASTRAL: 2025208YJ1822N0001KL

E: 1/500

	PROYECTO BÁSICO DE 7 VIVIENDAS Y SEMISÓTANO DESTINADO A APARCAMIENTOS Y TRASTEROS.	
	PLANO SITUACIÓN Y EMPLAZAMIENTO	ESCALA 1/2000 1/500
	SITUACIÓN CALLE VALENCIA, Nº 18, L'ELIANA, VALENCIA	
	PROMOTOR CONSTRUCBECKER	
Avda. Cortes Valencianas, nº 23 46016 Tavernes Blanques, VALENCIA. email: proyectos@construcbecker.es teléfono: 961.045.013	REFERENCIA JEF	FECHA JULIO/2018
	MODIFICADO	FECHA
Fdo.: José Antonio Berzosa Lamata	NÚMERO 01	







ALZADO C/VALENCIA



	PROYECTO BÁSICO DE 7 VIVIENDAS Y SEMISÓTANO DESTINADO A APARCAMIENTOS Y TRASTEROS.		
	PLANO ALZADO C/ VALENCIA	ESCALA 1/100	
	SITUACIÓN CALLE VALENCIA, Nº 18. L'ELIANA, VALENCIA		
	PROMOTOR CONSTRUCBECKER		
Avda. Cartel Valenciana, nº 23 46016 Tavernes Blanques, VALENCIA. email: proyectos@construbecker.es teléfono: 961.045.013	REFERENCIA JEF		FECHA JULIO/2018
	Fdo.: José Antonio Berzosa Lamata		NÚMERO 11



ALZADO POSTERIOR



	PROYECTO BÁSICO DE 7 VIVIENDAS Y SEMISÓTANO DESTINADO A APARCAMIENTOS Y TRASTEROS.	
	PLANO ALZADO POSTERIOR	ESCALA 1/100
	SITUACIÓN CALLE VALENCIA, Nº 18, L'ELIANA, VALENCIA	
	PROMOTOR CONSTRUCBECKER	
Avda. Carles Valencianes, nº 23 46016 Tavernes Blanques, VALÈNCIA. email: proyectos@construbecker.es teléfono: 961.045.013	REFERENCIA JEF	FECHA JULIO/2018
	Fdo.: José Antonio Berzosa Lamata	NÚMERO 12

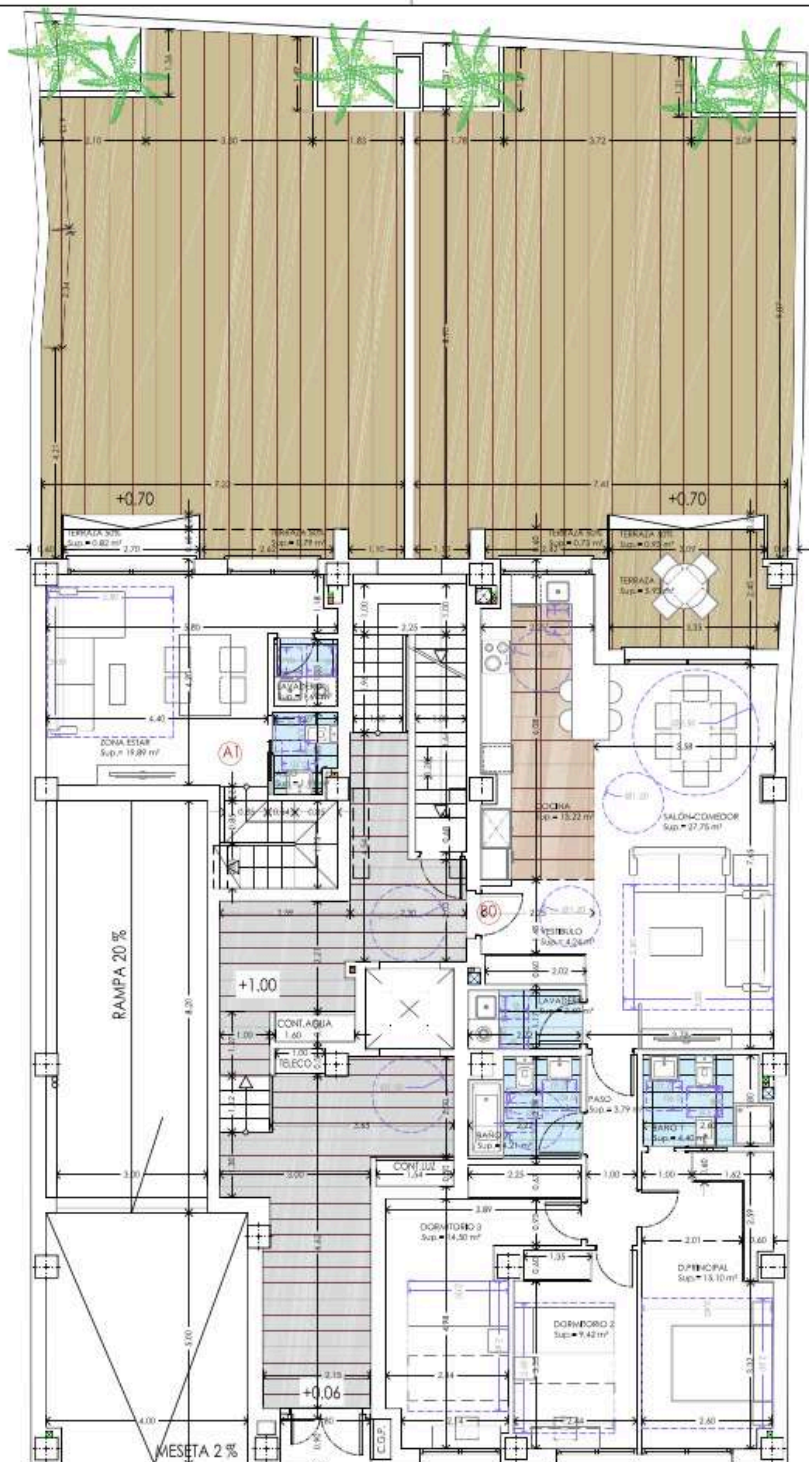

USUARIO	BO	FECHA	CONTENIDO
CONSTRUCBECKER	80	04/09/18	PROYECTO BÁSICO DE 7 VIVIENDAS Y SEMISÓTANO DESTINADO A APARCAMIENTOS Y TRASTEROS.
CONSTRUCBECKER	80	04/09/18	PROYECTO BÁSICO DE 7 VIVIENDAS Y SEMISÓTANO DESTINADO A APARCAMIENTOS Y TRASTEROS.
CONSTRUCBECKER	80	04/09/18	PROYECTO BÁSICO DE 7 VIVIENDAS Y SEMISÓTANO DESTINADO A APARCAMIENTOS Y TRASTEROS.
CONSTRUCBECKER	80	04/09/18	PROYECTO BÁSICO DE 7 VIVIENDAS Y SEMISÓTANO DESTINADO A APARCAMIENTOS Y TRASTEROS.
CONSTRUCBECKER	80	04/09/18	PROYECTO BÁSICO DE 7 VIVIENDAS Y SEMISÓTANO DESTINADO A APARCAMIENTOS Y TRASTEROS.
CONSTRUCBECKER	80	04/09/18	PROYECTO BÁSICO DE 7 VIVIENDAS Y SEMISÓTANO DESTINADO A APARCAMIENTOS Y TRASTEROS.
CONSTRUCBECKER	80	04/09/18	PROYECTO BÁSICO DE 7 VIVIENDAS Y SEMISÓTANO DESTINADO A APARCAMIENTOS Y TRASTEROS.
CONSTRUCBECKER	80	04/09/18	PROYECTO BÁSICO DE 7 VIVIENDAS Y SEMISÓTANO DESTINADO A APARCAMIENTOS Y TRASTEROS.
CONSTRUCBECKER	80	04/09/18	PROYECTO BÁSICO DE 7 VIVIENDAS Y SEMISÓTANO DESTINADO A APARCAMIENTOS Y TRASTEROS.
CONSTRUCBECKER	80	04/09/18	PROYECTO BÁSICO DE 7 VIVIENDAS Y SEMISÓTANO DESTINADO A APARCAMIENTOS Y TRASTEROS.

CTAVC Colegio  
VISADO 04/09/18

VENTILACIÓN E ILUMINACIÓN ESTANCIAS



	PROYECTO BÁSICO DE 7 VIVIENDAS Y SEMISÓTANO DESTINADO A APARCAMIENTOS Y TRASTEROS.		
	PLANO	DISTRIBUCIÓN, COTAS Y SUPERFICIES PLANTA BAJA.	ESCALA: 1/50
	SITUACIÓN: CALLE VALENCIA, Nº 18. L'ELIANA, VALENCIA		
	PROMOTOR: CONSTRUCBECKER		
Auto: Carlos Palomares 7733 Móvil: 609 88 88 88 E-mail: info@construcbecker.com Web: www.construcbecker.com	JEF.	REVISOR: JULIO 2018	FECHA:
FOLIO: 04 DE 04		FOLIO: 03 DE 03	03





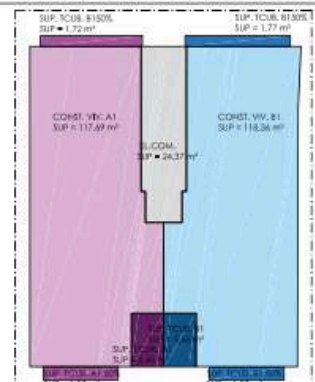
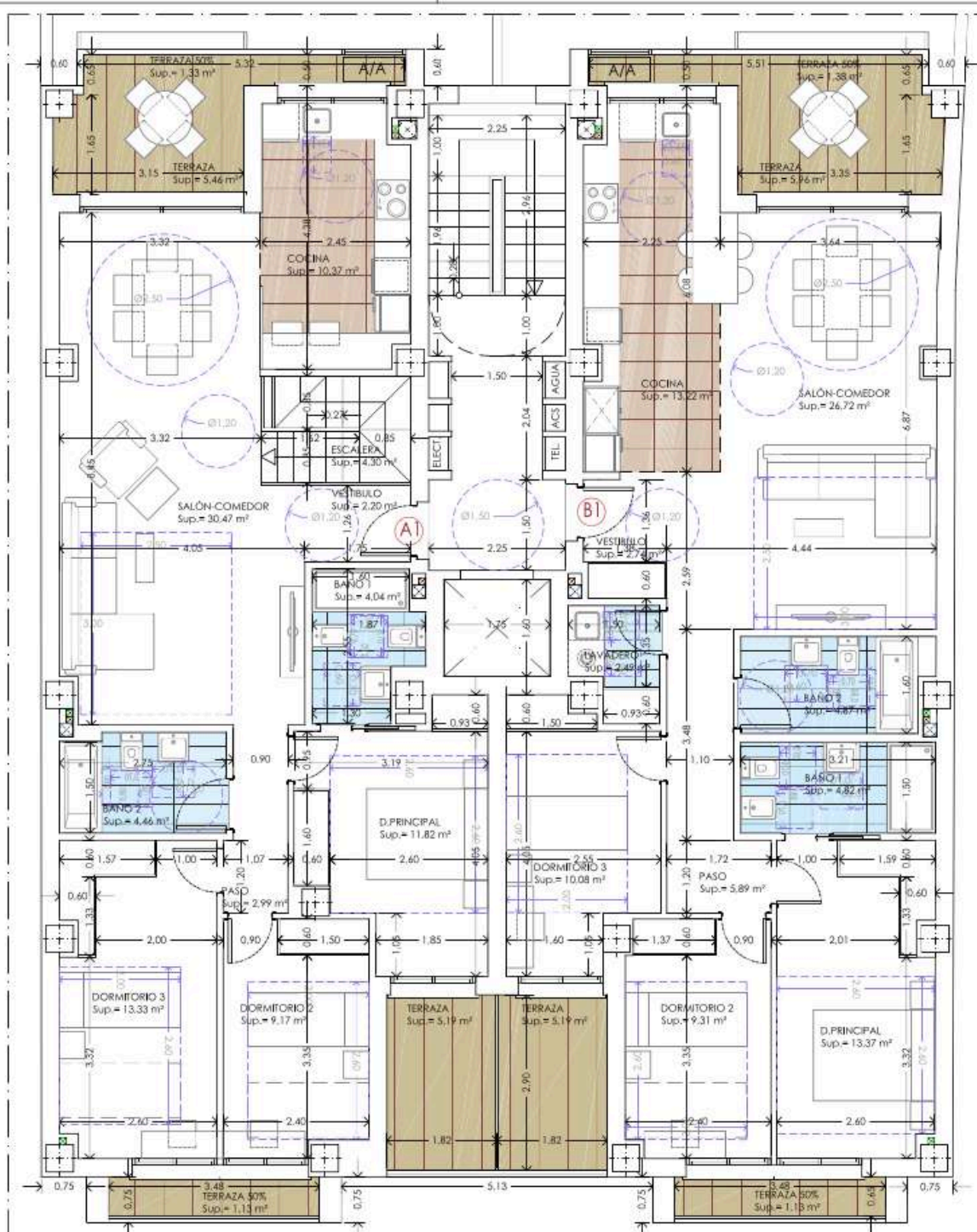

VIVIENDA A1													
ESTANCIA	SUPERFICIE	MIN. ALUM.	SUBSUNCIÓN	ALTO	PROYECTO	MIN. VENT.	ALTO	VENTILACIÓN	PROYECTO				
										PRÁCTICABLE	PROYECTO		
SALÓN-COMEDOR	26,72	0,23	4,07	2,30	1,70	6,25	1,30	2,00	1,30	ASÍ			
COCINA	13,52	0,23	2,38	1,40	1,20	1,30	0,60	1,30	1,30	ASÍ			
BANOS	13,83	0,23	1,48	1,40	1,20	1,30	0,60	1,30	1,30	ASÍ			
DORMITORIO 1	13,40	0,23	2,27	1,40	1,20	1,30	0,60	1,30	1,30	ASÍ			
DORMITORIO 2	9,51	0,23	1,48	1,40	1,20	1,30	0,60	1,30	1,30	ASÍ			
DORMITORIO 3	13,33	0,23	2,00	1,40	1,20	1,30	0,60	1,30	1,30	ASÍ			

VIVIENDA B1													
ESTANCIA	SUPERFICIE	MIN. ALUM.	SUBSUNCIÓN	ALTO	PROYECTO	MIN. VENT.	ALTO	VENTILACIÓN	PROYECTO				
										PRÁCTICABLE	PROYECTO		
SALÓN-COMEDOR	26,72	0,23	4,07	2,30	1,70	6,25	1,30	2,00	1,30	ASÍ			
COCINA	13,52	0,23	2,38	1,40	1,20	1,30	0,60	1,30	1,30	ASÍ			
BANOS	13,83	0,23	1,48	1,40	1,20	1,30	0,60	1,30	1,30	ASÍ			
DORMITORIO 1	9,51	0,23	1,48	1,40	1,20	1,30	0,60	1,30	1,30	ASÍ			
DORMITORIO 2	13,33	0,23	2,00	1,40	1,20	1,30	0,60	1,30	1,30	ASÍ			

VISADO 04/09/18

VENTILACIÓN E ILUMINACIÓN ESTANCIAS



PROYECTO BÁSICO DE 7 VIVIENDAS Y SEMISÓTANO DESTINADO A APARCAMIENTOS Y TRASTEROS.

PLANO DISTRIBUCIÓN, COTAS Y SUPERFICIES PLANTA PRIMERA. ESCALA 1/50

SITUACIÓN CALLE VALENCIA, Nº 18. L'ELIANA, VALENCIA

PROMOTOR CONSTRUCBECKER

Avda. Carlos V de Borja, nº 22 46014 Tavernes Blanques, VALENCIA. www.construcbecker.com/valencia.es Teléfono: 961 046213

REFERENCIA: JEF. FECHA: JULIO/2018. NÚMERO: 04. INICIADO: FECHA: Fdo.: José Antonio Bezares Larrata



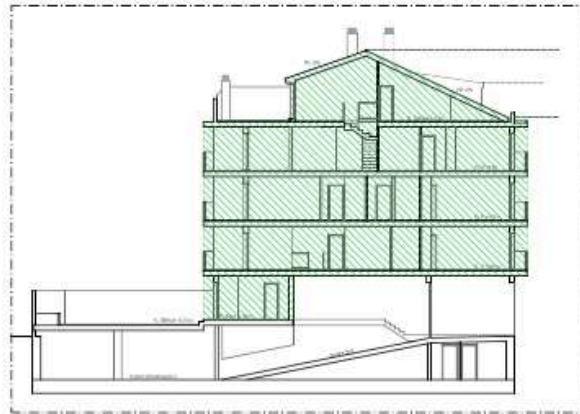
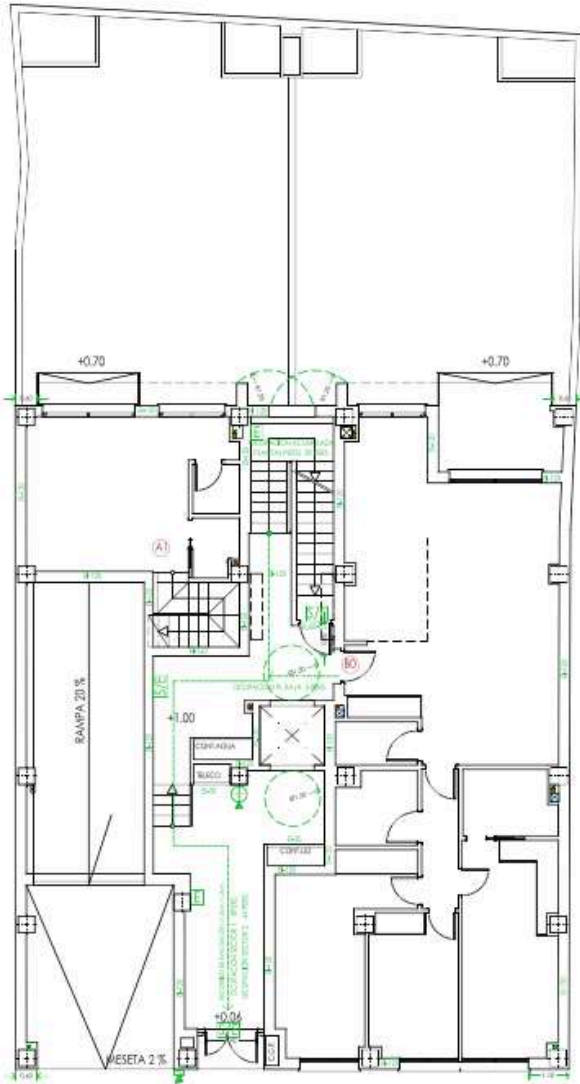

ESQUEMA SECTOR 2

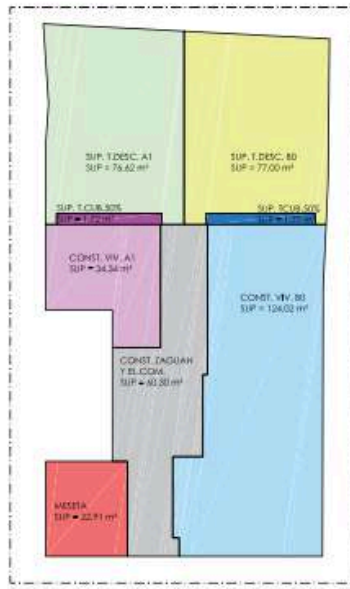

SUP. CONSTRUIDAS

LEYENDA	
[Symbol]	SECCION TRANSVERSAL
[Symbol]	SECCION LONGITUDINAL
[Symbol]	SECCION DE CUBIERTA
[Symbol]	SECCION DE CUBIERTA DE PLANTA BAJA
[Symbol]	SECCION DE CUBIERTA DE PLANTA SUPERIOR
[Symbol]	SECCION DE CUBIERTA DE PLANTA SUBTERRANEA
[Symbol]	SECCION DE CUBIERTA DE PLANTA DE ENTRAADA
[Symbol]	SECCION DE CUBIERTA DE PLANTA DE SALIDA
[Symbol]	SECCION DE CUBIERTA DE PLANTA DE ENTRADA Y SALIDA
[Symbol]	SECCION DE CUBIERTA DE PLANTA DE ENTRADA Y SALIDA DE PLANTA SUPERIOR
[Symbol]	SECCION DE CUBIERTA DE PLANTA DE ENTRADA Y SALIDA DE PLANTA SUBTERRANEA
[Symbol]	SECCION DE CUBIERTA DE PLANTA DE ENTRADA Y SALIDA DE PLANTA DE ENTRAADA Y SALIDA DE PLANTA SUPERIOR
[Symbol]	SECCION DE CUBIERTA DE PLANTA DE ENTRADA Y SALIDA DE PLANTA DE ENTRAADA Y SALIDA DE PLANTA SUBTERRANEA

CTAV/COLEGIO DE INGENIEROS DE ARQUITECTOS  
**VISADO 04/09/18**



	PROYECTO BÁSICO DE 7 VIVIENDAS Y SEMISÓTANO DESTINADO A APARCAMIENTOS Y TRASTEROS.	
	PLANO CUMPLIMIENTO DB-SI PLANTA BAJA.	ESCALA 1/100
	SITUACIÓN CALLE VALENCIA, Nº 18. L'ELIANA, VALENCIA	
	PROMOTOR CONSTRUCBECKER	
-Anda: Calle Valenciana, nº 23 46014 Torresblanca, VALENCIA. email: proyecto@construcbecker.es Teléfono: 961.045.018	REFERENCIA JEF	FECHA JULIO/2018
	MODIFICADO	FECHA
Fdo.: José Antonio Benarrotxe Larrea		NÚMERO 14



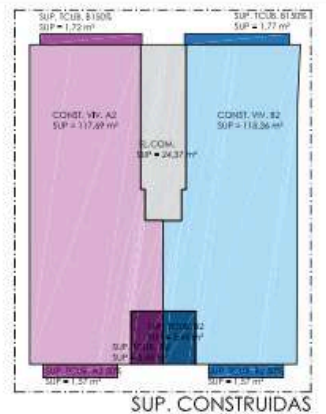
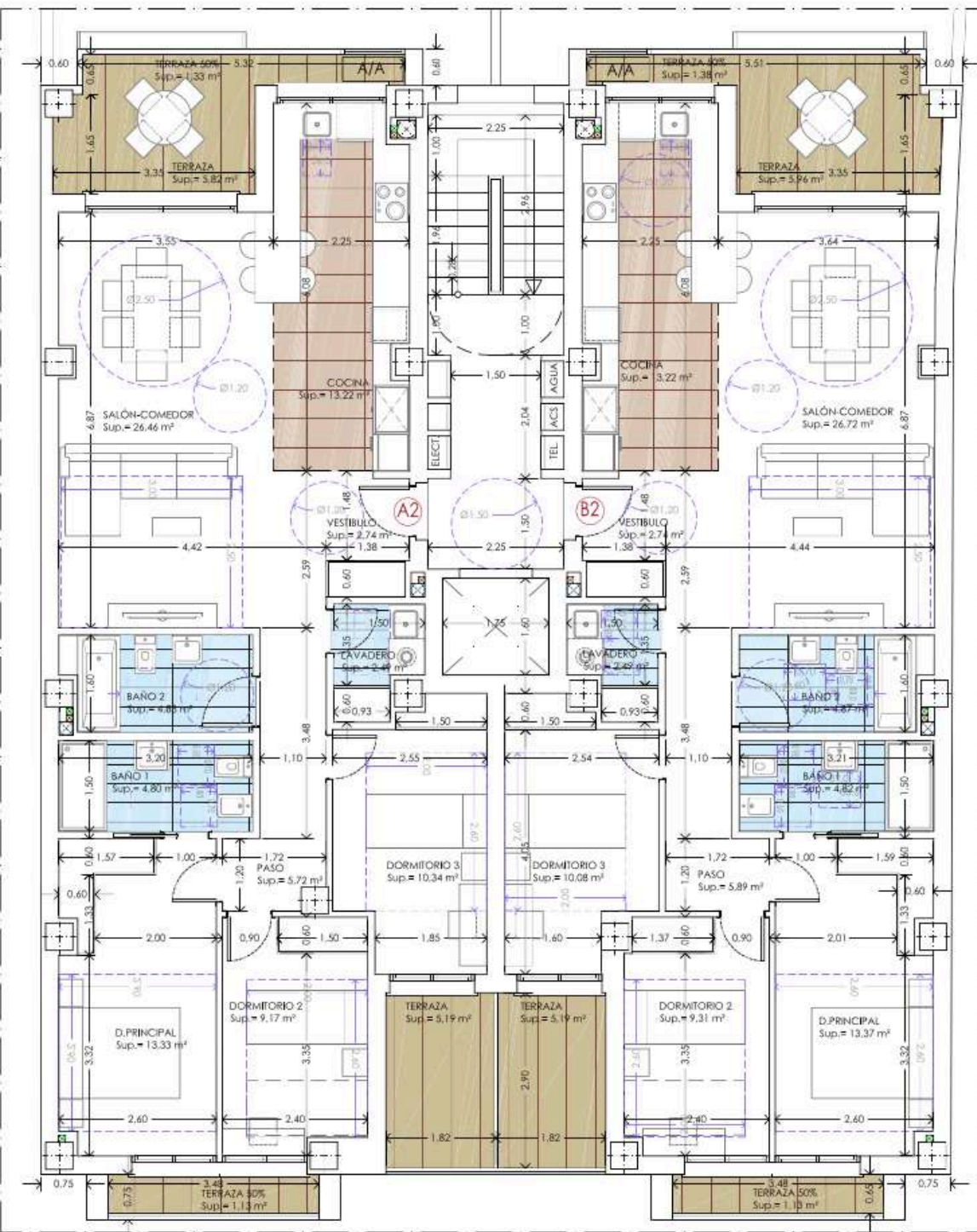

VIVIENDA A2											
ERANCIAS	SUPERFICIE	ANCHO	ALTO	PERIMETRO	PROFECTO	ANCHO	ALTO	PERIMETRO	PROFECTO	ANCHO	ALTO
SEAL. COMEDOR	26.46	3.55	4.87	13.70	1.00	3.55	4.87	13.70	1.00	3.55	4.87
COCINA	13.22	3.35	3.94	10.40	1.00	3.35	3.94	10.40	1.00	3.35	3.94
DORMITORIO 1	9.17	3.35	2.72	9.17	1.00	3.35	2.72	9.17	1.00	3.35	2.72
DORMITORIO 2	10.08	3.35	3.00	10.08	1.00	3.35	3.00	10.08	1.00	3.35	3.00
DORMITORIO 3	13.33	3.35	3.99	14.40	1.00	3.35	3.99	14.40	1.00	3.35	3.99

VIVIENDA B2											
ERANCIAS	SUPERFICIE	ANCHO	ALTO	PERIMETRO	PROFECTO	ANCHO	ALTO	PERIMETRO	PROFECTO	ANCHO	ALTO
SEAL. COMEDOR	26.72	3.55	4.44	13.70	1.00	3.55	4.44	13.70	1.00	3.55	4.44
COCINA	13.22	3.35	3.94	10.40	1.00	3.35	3.94	10.40	1.00	3.35	3.94
DORMITORIO 1	9.31	3.35	2.79	9.31	1.00	3.35	2.79	9.31	1.00	3.35	2.79
DORMITORIO 2	10.08	3.35	3.00	10.08	1.00	3.35	3.00	10.08	1.00	3.35	3.00

VENTILACIÓN E ILUMINACIÓN ESTANCIAS



PROYECTO BÁSICO DE 7 VIVIENDAS Y SEMISÓTANO DESTINADO A APARCAMIENTOS Y TRASTEROS.

PLANO DISTRIBUCIÓN ,COTAS Y SUPERFICIES PLANTA SEGUNDA. ESCALA 1/50

SITUACIÓN CALLE VALENCIA, Nº 18, L'ELIANA, VALENCIA

PROMOTOR CONSTRUCBECKER

Avenida Cortes Valencianas, nº 22  
46014 Tavernes Blanques, VALENCIA  
email: proyectos@construcbecker.es  
teléfono: 961 045315

Foto: José Antonio Barrios Lomaza

REFERENCIA	FECHA	NÚMERO
JEF	JULIO/2018	05
MODIFICADO	FECHA	





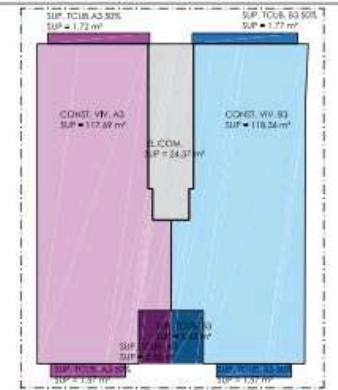
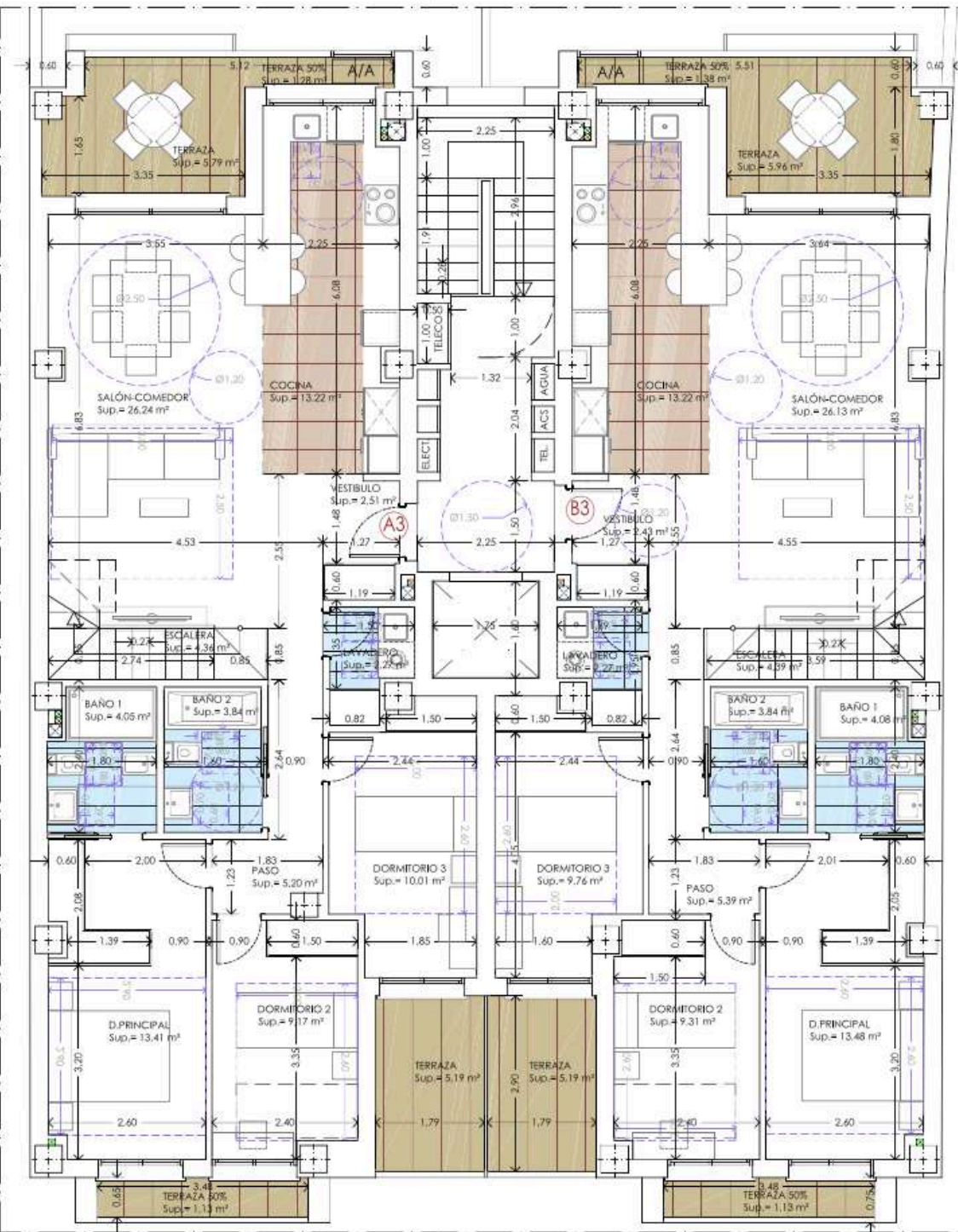

VIVIENDA A3											
OPORTUNIDAD	SUPERFICIE	AREA	CONSTRUCCION	AREA	USOS	OPORTUNIDAD	SUPERFICIE	AREA	CONSTRUCCION	AREA	USOS
1	11.28	11.28	100%	11.28	100%	1	11.28	11.28	100%	11.28	100%
2	5.79	5.79	100%	5.79	100%	2	5.79	5.79	100%	5.79	100%
3	26.24	26.24	100%	26.24	100%	3	26.24	26.24	100%	26.24	100%
4	13.22	13.22	100%	13.22	100%	4	13.22	13.22	100%	13.22	100%
5	2.51	2.51	100%	2.51	100%	5	2.51	2.51	100%	2.51	100%
6	4.05	4.05	100%	4.05	100%	6	4.05	4.05	100%	4.05	100%
7	3.84	3.84	100%	3.84	100%	7	3.84	3.84	100%	3.84	100%
8	10.01	10.01	100%	10.01	100%	8	10.01	10.01	100%	10.01	100%
9	9.17	9.17	100%	9.17	100%	9	9.17	9.17	100%	9.17	100%
10	13.41	13.41	100%	13.41	100%	10	13.41	13.41	100%	13.41	100%
11	5.19	5.19	100%	5.19	100%	11	5.19	5.19	100%	5.19	100%
12	5.96	5.96	100%	5.96	100%	12	5.96	5.96	100%	5.96	100%
13	24.13	24.13	100%	24.13	100%	13	24.13	24.13	100%	24.13	100%
14	13.22	13.22	100%	13.22	100%	14	13.22	13.22	100%	13.22	100%
15	2.43	2.43	100%	2.43	100%	15	2.43	2.43	100%	2.43	100%
16	3.84	3.84	100%	3.84	100%	16	3.84	3.84	100%	3.84	100%
17	4.08	4.08	100%	4.08	100%	17	4.08	4.08	100%	4.08	100%
18	9.76	9.76	100%	9.76	100%	18	9.76	9.76	100%	9.76	100%
19	9.31	9.31	100%	9.31	100%	19	9.31	9.31	100%	9.31	100%
20	13.48	13.48	100%	13.48	100%	20	13.48	13.48	100%	13.48	100%
21	5.19	5.19	100%	5.19	100%	21	5.19	5.19	100%	5.19	100%
22	5.19	5.19	100%	5.19	100%	22	5.19	5.19	100%	5.19	100%
23	1.13	1.13	100%	1.13	100%	23	1.13	1.13	100%	1.13	100%
24	1.13	1.13	100%	1.13	100%	24	1.13	1.13	100%	1.13	100%

VISADO 04/09/18

VENTILACIÓN E ILUMINACIÓN ESTANCIAS



PROYECTO BÁSICO DE 7 VIVIENDAS Y SEMISÓTANO DESTINADO A APARCAMIENTOS Y TRASTEROS.

PLANO DISTRIBUCIÓN ,COTAS Y SUPERFICIES PLANTATERCERA. ESCALA 1/50

SITUACIÓN CALLE VALENCIA, Nº 18, L'ELIANA, VALENCIA

PROMOTOR CONSTRUCBECKER

Avenida Cortes Valencianas, nº 22  
46014 Tavernes Blanques, VALÈNCIA  
email: proyectos@construcbecker.es  
teléfono: 961 045 010

REFERENCIA JEF FECHA JULIO/2018  
MODIFICADO FECHA

Foto: José Antonio Barroja Lamata

NÚMERO 06

CTAV/COLEGIO  
**VISADO** 04/09/18  
 DE INGENIEROS DE ARQUITECTOS

LEYENDA	
CONSTRUCCIÓN	DETALLE DE CONSTRUCCIÓN
CONSTRUCCIÓN EXTERNA	ENERGÍA
CONSTRUCCIÓN INTERNA	PLANTA DE CONSTRUCCIÓN
CONSTRUCCIÓN EXTERNA Y INTERNA	PROYECTO DE CONSTRUCCIÓN
PROYECTO	PROYECTO DE CONSTRUCCIÓN

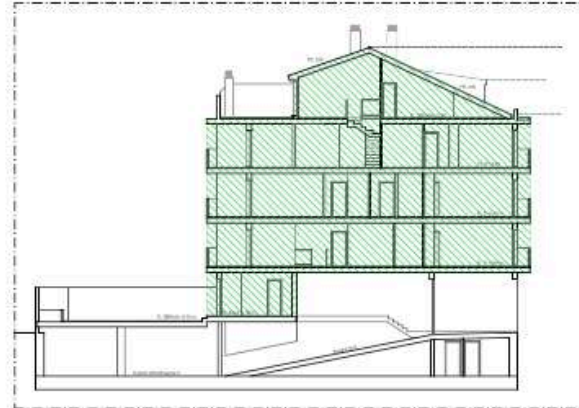
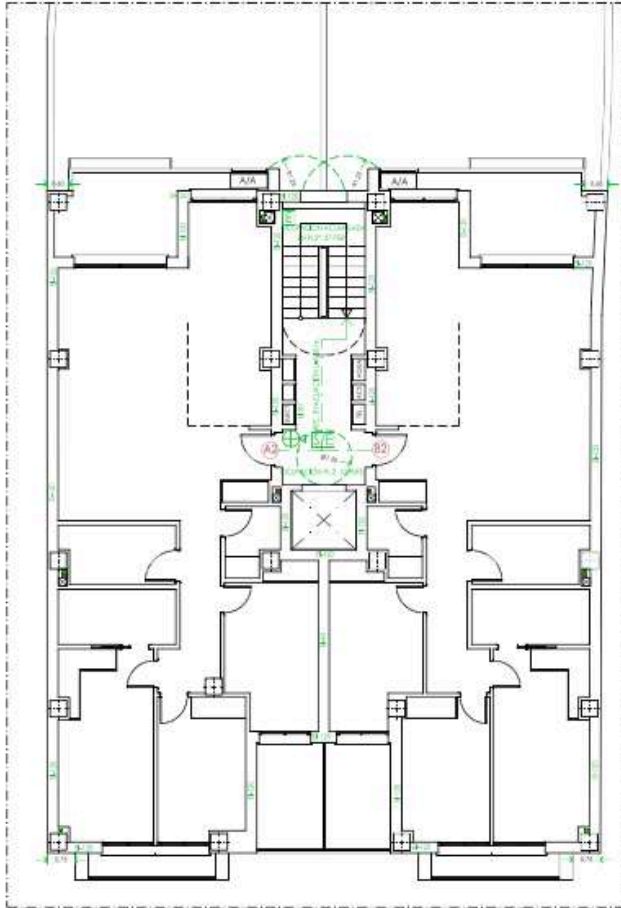

ESQUEMA SECTOR 2

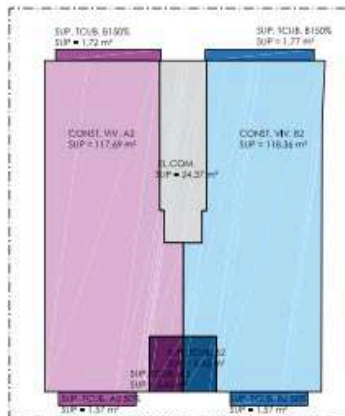

SUP. CONSTRUIDAS



	PROYECTO BÁSICO DE 7 VIVIENDAS Y SEMISÓTANO DESTINADO A APARCAMIENTOS Y TRASTEROS.	
	PLANO CUMPLIMIENTO DB-SI PLANTA SEGUNDA.	ESCALA 1/100
	SITUACIÓN CALLE VALENCIA, Nº 18, L'ELIANA, VALENCIA	
	PROMOTOR CONSTRUCBECKER	
Avda. Carles Valencià, nº 22 46014 Tavernes Blanques, VALENCIA email: proyectos@construcbecker.es telefono: 96.1.045.013	REFERENCIA JEF	FECHA JULIO/2018
Foto: José Antonio Ferraz Lamata	MODIFICADO FECHA:	NÚMERO 16



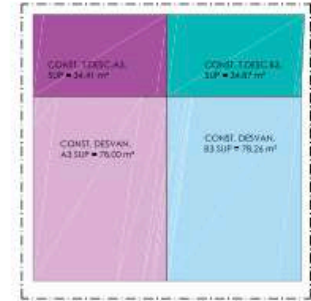
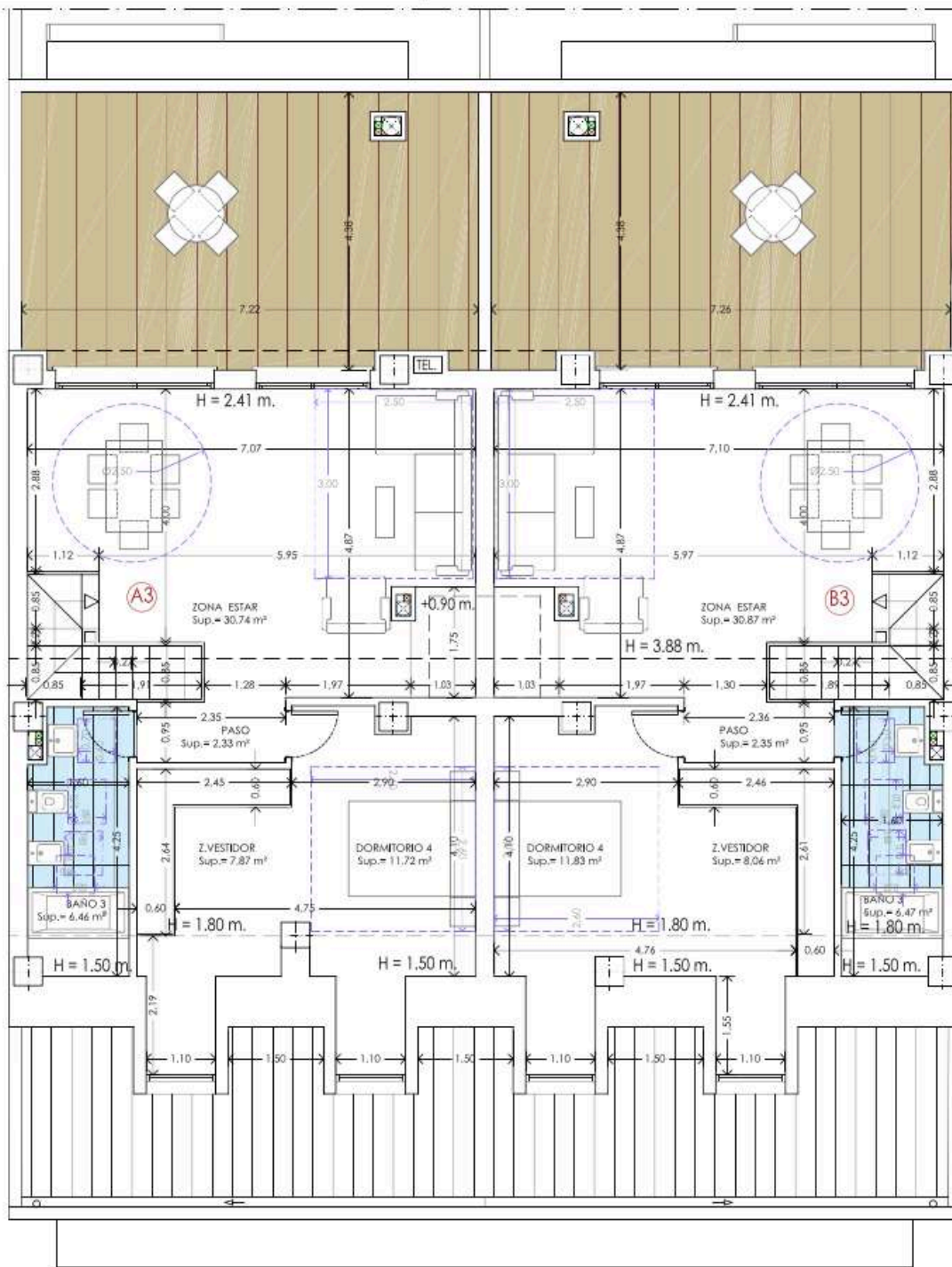

SUP. CONSTRUIDAS



	PROYECTO BÁSICO DE 7 VIVIENDAS Y SEMISÓTANO DESTINADO A APARCAMIENTOS Y TRASTEROS.	
	PLANO DISTRIBUCIÓN ,COTAS Y SUPERFICIES' PLANTA DESVAN.	ESCALA 1/50
	SITUACIÓN CALLE VALENCIA, Nº 18, L'ELIANA, VALENCIA	
	PROMOTOR CONSTRUCBECKER	
Avda. Cortes Valencianas, nº 23 46014 Tavernes Blanques, VALENCIA email: proyecto@construcbecker.es teléfono: 961 045.018	REFERENCIA JEF	FECHA JULIO/2018
Foto: José Antonio Barrera Lamata	APROBADO 	NÚMERO 07

CONTRALIBRO	DETECTOR TERMOACOUSTICO	EMERGENCIA	REVISOR	PROYECTO	FECHA	NÚMERO
CONTRALIBRO	EMERGENCIA	HABITAC. DAPROBADA	PROYECTO	FECHA	NÚMERO	
CONTRALIBRO	REVISOR	REVISOR	PROYECTO	FECHA	NÚMERO	
CONTRALIBRO	REVISOR	REVISOR	PROYECTO	FECHA	NÚMERO	

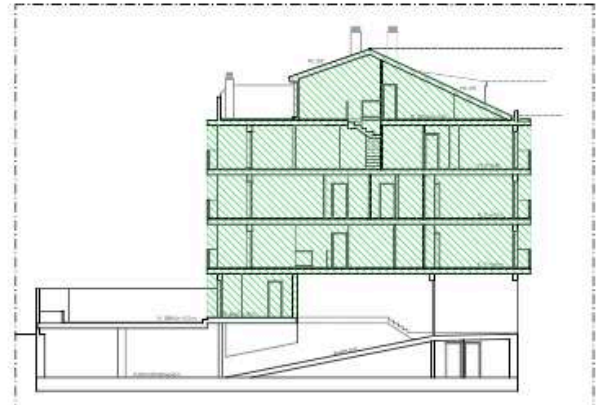
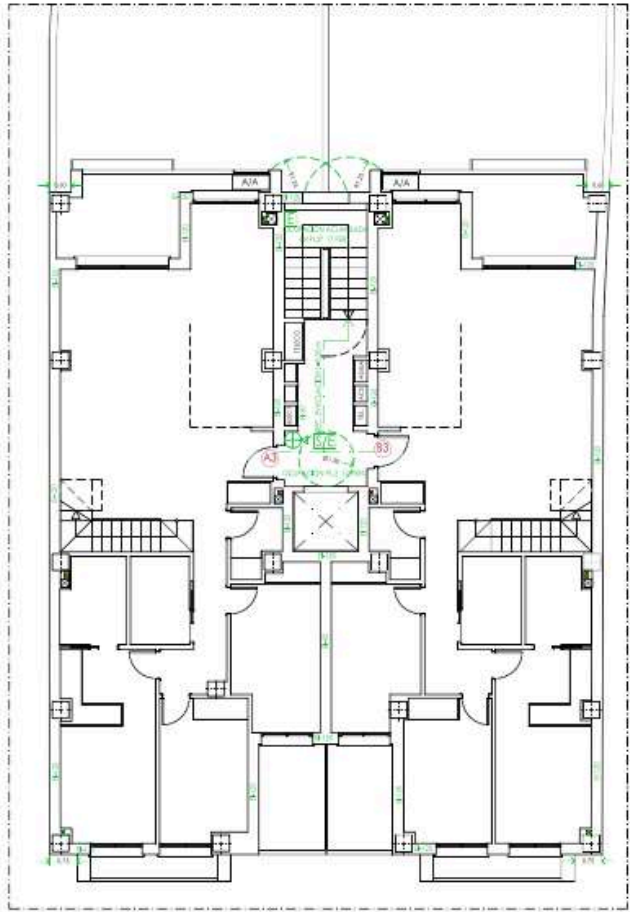

ESQUEMA SECTOR 2

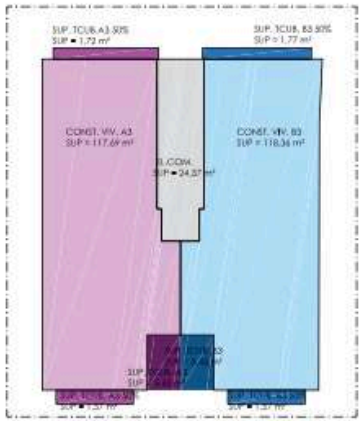

SUP. CONSTRUIDAS

	PROYECTO BÁSICO DE 7 VIVIENDAS Y SEMISÓTANO DESTINADO A APARCAMIENTOS Y TRASTEROS.		
	PLANO	CUMPLIMIENTO DB-SI PLANTA TERCERA.	ESCALA 1/100
	SITUACIÓN	CALLE VALENCIA, Nº 18, L'ELIANA, VALENCIA.	
	PROMOTOR	CONSTRUCBECKER	
Avda. Cortes Valencianas, nº 22 46018 Tavernes Blanques, VALENCIA email: proyectos@construcbecker.es teléfono: 961.04.6213	REFERENCIA JEF	FECHA JULIO/2018	NÚMERO 17
Fdo.: José Antonio Barroso Lumata	REVISADO FECHA		



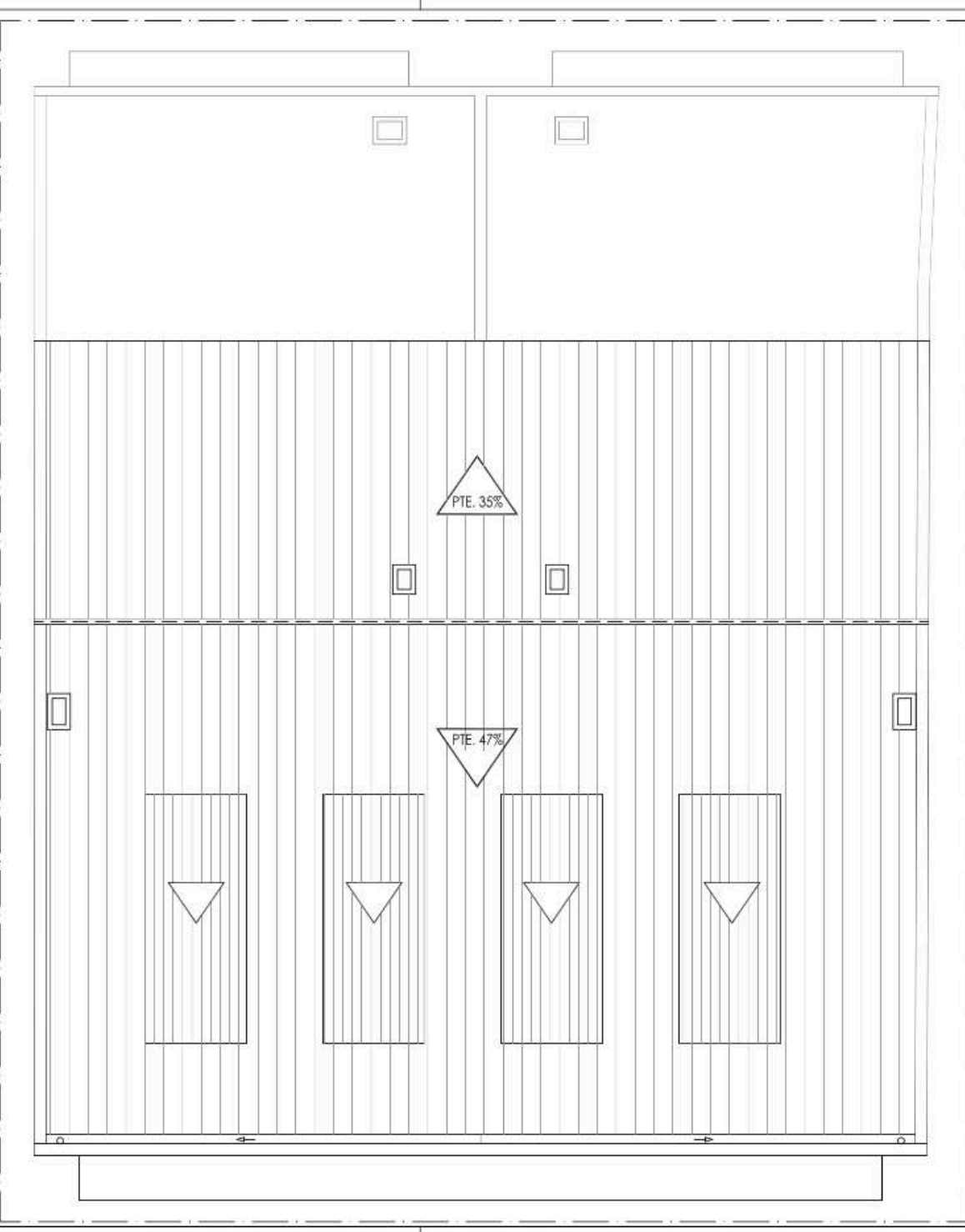

**CTAV COLEGIO**  
**TECNOLOGIA**  
**VISADO 04/09/18**  
FORMA JOSÉ ANTONIO BARRIOSA LAMATA  
**DE ARQUITECTOS**  
**DE LA CIUDAD DE VALENCIA**  
www.ctav.es | Tel: 96 351 00 00 | C.I.F. B-10.110.110



	PROYECTO BÁSICO DE 7 VIVIENDAS Y SEMISÓTANO DESTINADO A APARCAMIENTOS Y TRASTEROS.									
	PLANO PLANTA CUBIERTA	ESCALA 1/50								
	SITUACIÓN CALLE VALENCIA, Nº 18. L'ELIANA, VALENCIA									
	PROMOTOR CONSTRUBECKER									
Avda Cortes Valencianas, nº 23 46014 Torres Blancas, VALENCIA email: proyectos@construbecker.es teléfono: 961.042.013	 Fdo.: José Antonio Barriosa Lamata	<table border="1"> <tr> <td>REFERENCIA</td> <td>FECHA</td> <td rowspan="2">NÚMERO</td> </tr> <tr> <td>JEF</td> <td>JULIO/2018</td> </tr> <tr> <td>MODIFICADO</td> <td>FECHA</td> <td>08</td> </tr> </table>	REFERENCIA	FECHA	NÚMERO	JEF	JULIO/2018	MODIFICADO	FECHA	08
REFERENCIA	FECHA	NÚMERO								
JEF	JULIO/2018									
MODIFICADO	FECHA	08								





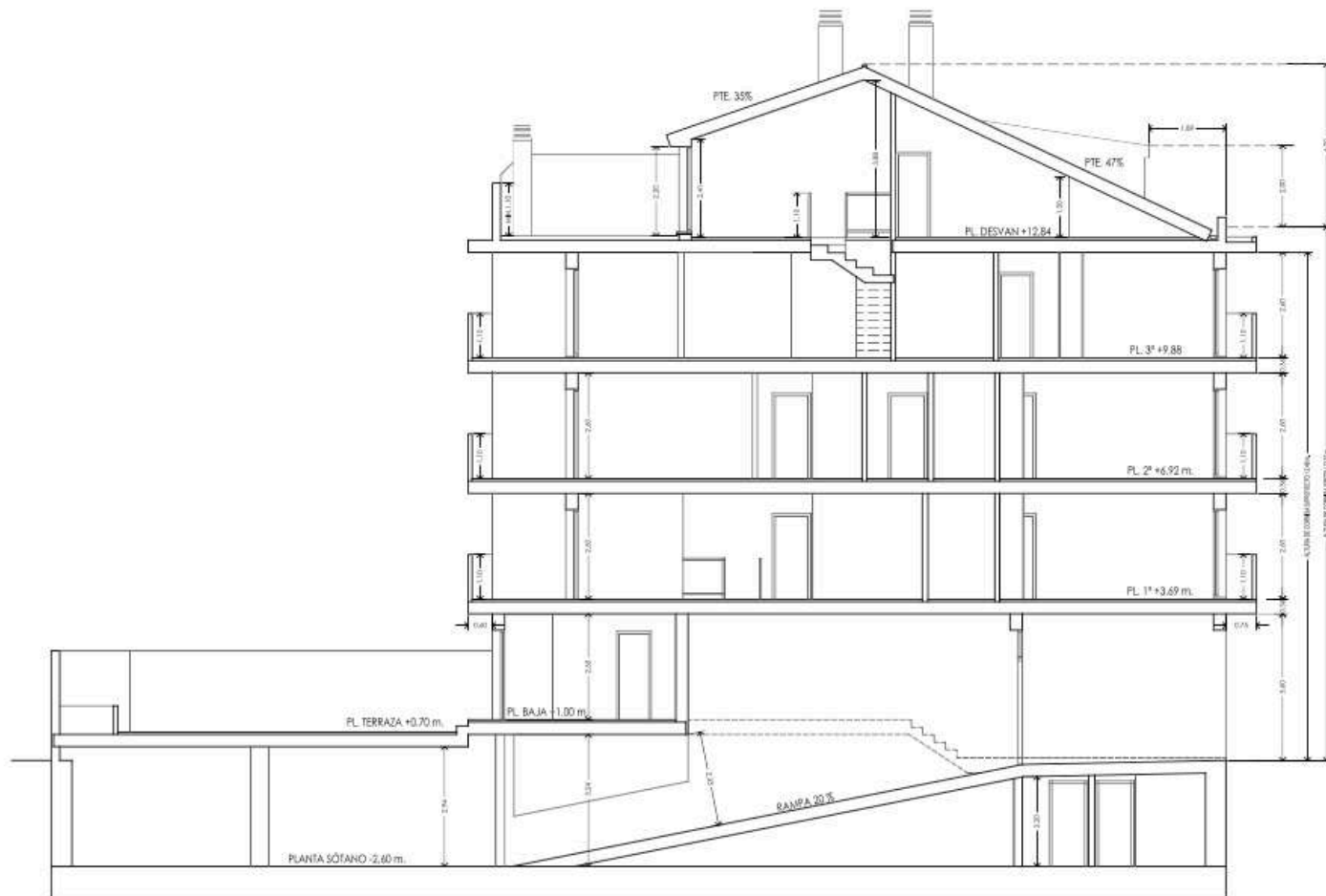

**CTAV COLEGIO**  
**TECNOLOGIA**  
**VISADO 04/09/18**  
**DE ARQUITECTOS**  
**DE VALENCIA**  
ENTRADA 2004-2005 P.º 1.º A.º 1.º INSCRIPCIÓN 112.810/07  
 Departamento de Ordenación y Control de Edificios de la Ley 14/2007 de 1 de Julio de 2007 y Ley 1/2009 de 11 de Febrero de 2009 sobre el modo de ejercer la profesión

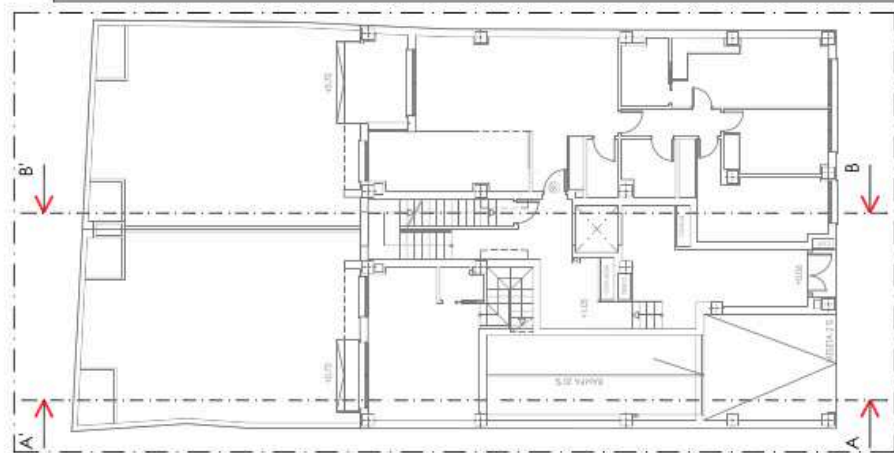

ESQUEMA PLANTA

	PROYECTO BÁSICO DE 7 VIVIENDAS Y SEMISÓTANO DESTINADO A APARCAMIENTOS Y TRASTEROS.		
	PLANO	SECCIÓN A-A' RANPA	ESCALA 1/100
	SITUACIÓN CALLE VALENCIA, Nº 18, L'ELIANA, VALENCIA		
	PROMOTOR CONSTRUCBECKER		
Avda. Carles Valencianes, nº 23 46014 Tavernes Blanques, VALENCIA email: proyectos@construcbecker.es telefono: 961.045.013	REFERENCIA JEF	FECHA JULIO/2018	NÚMERO 09
	MODIFICADO FECHA		
Fdo.: José Antonio Berzosa Lamata			

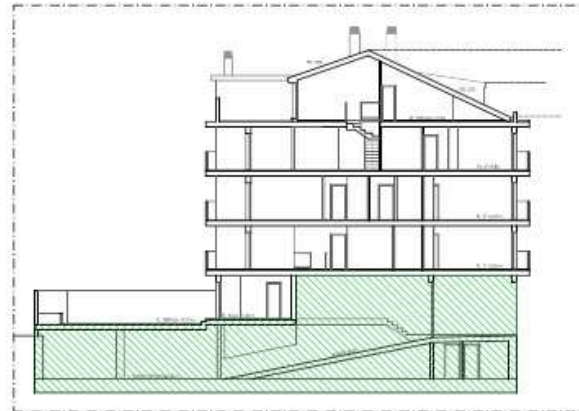
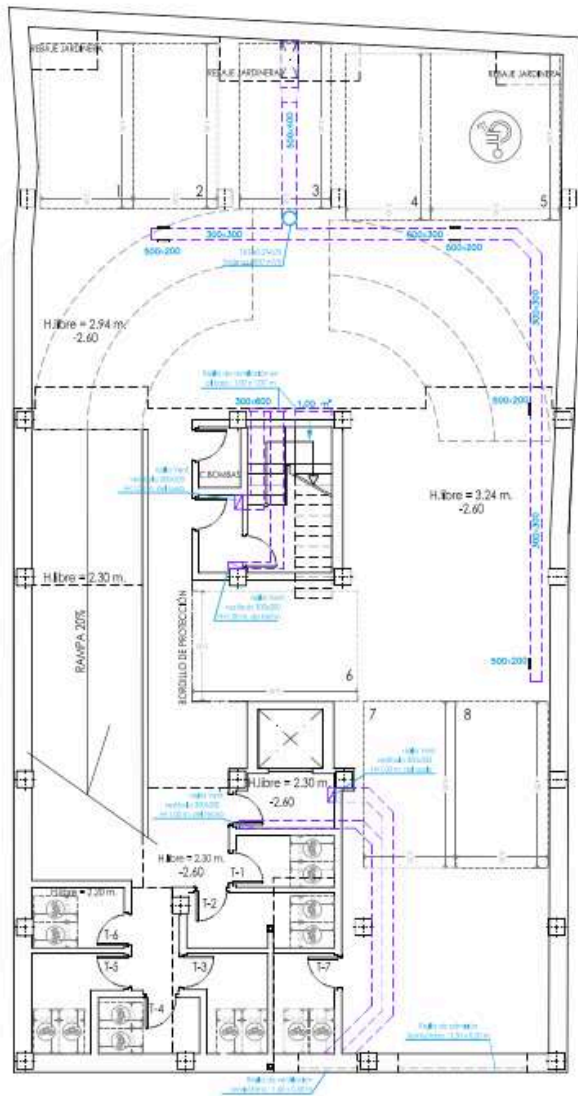

ESQUEMA SECTOR 1

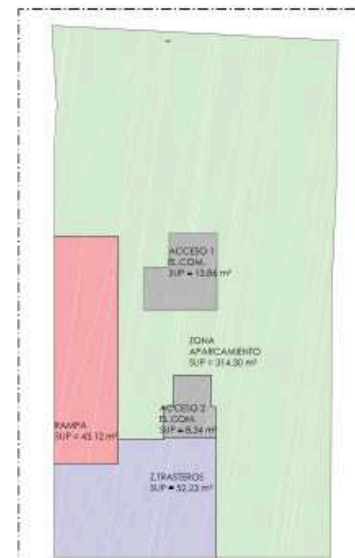

SUP. CONSTRUIDAS

**CTAV COLEGIO**  
**VISADO 04/09/18**  
 OFICINA DE ARQUITECTOS  
 DE LA CIUDAD



	PROYECTO BÁSICO DE 7 VIVIENDAS Y SEMISÓTANO DESTINADO A APARCAMIENTOS Y TRASTEROS.		
	PLANO	VENTILACIÓN PLANTA SEMISÓTANO.	ESCALA
	SITUACIÓN		
	CALLE VALENCIA, Nº 18, L'ELIANA, VALENCIA		
PROMOTOR			
CONSTRUCBECKER			
Avda. Carlos Vallerías, nº 22 46014 Favera (Burjassot), VALENCIA. email: proyectos@construcbecker.es teléfono: 961 045 013	REFERENCIA	FECHA	NÚMERO
	JEF	JULIO/2018	
Fdo.: José Antonio Bessia Lamata		ACORDADO	FECHA



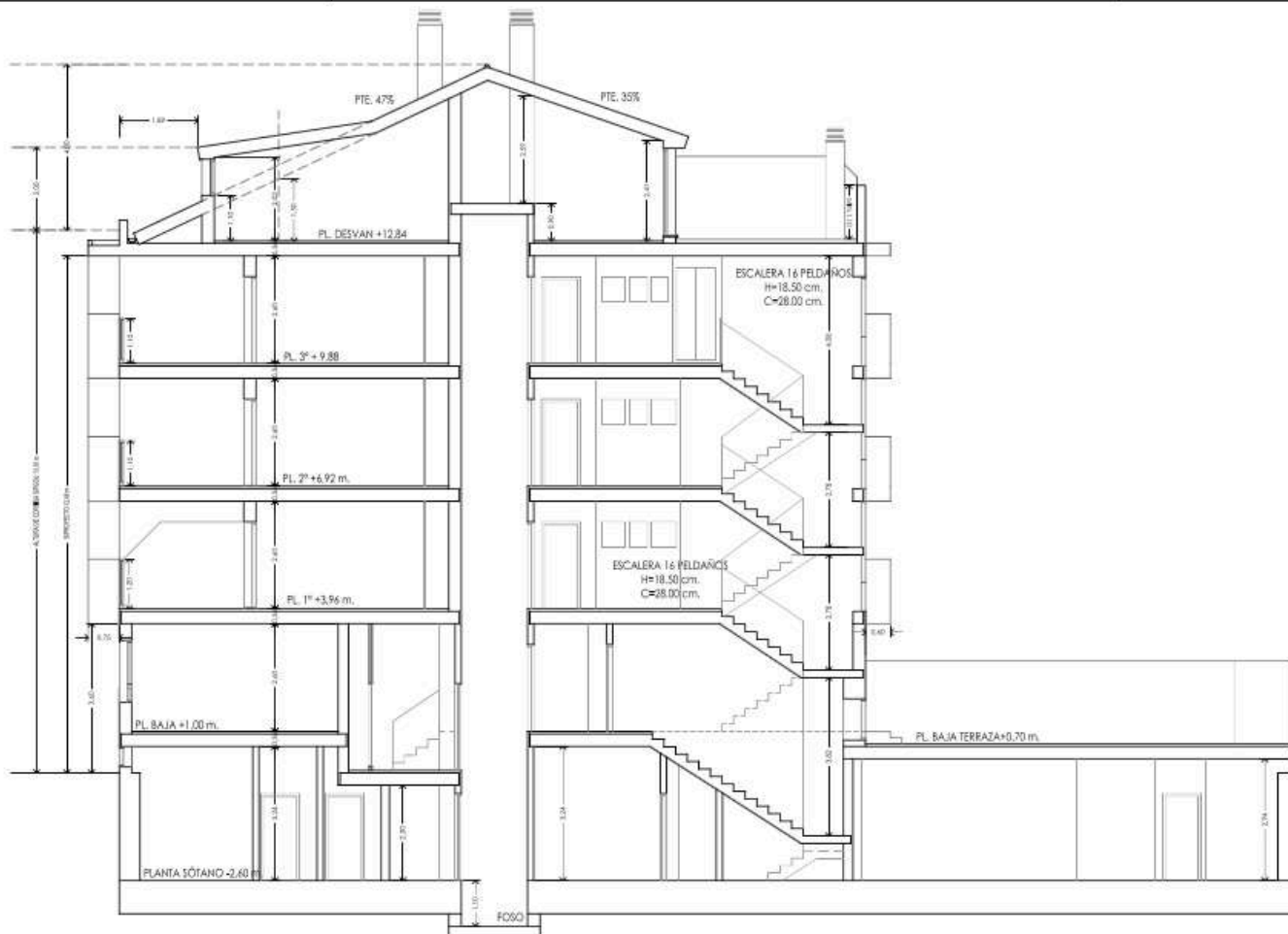

**CTAV COLEGIO**  
**TECNICO DE**  
**VISADO 04/09/18**  
**DE ARQUITECTOS**  
**DE VALENCIA**  
ESPAÑOL JOSÉ ANTONIO BERZOSA LAMATA  
 CITA: 1004-2007 P.O. 36.1 C/ FRANCISCO DE S. BARRIO  
 Departamento General de Instructores de 849 18 y Tel. 70 55 91 240 800 3334 e-mail: visado.ctav@ctav.es

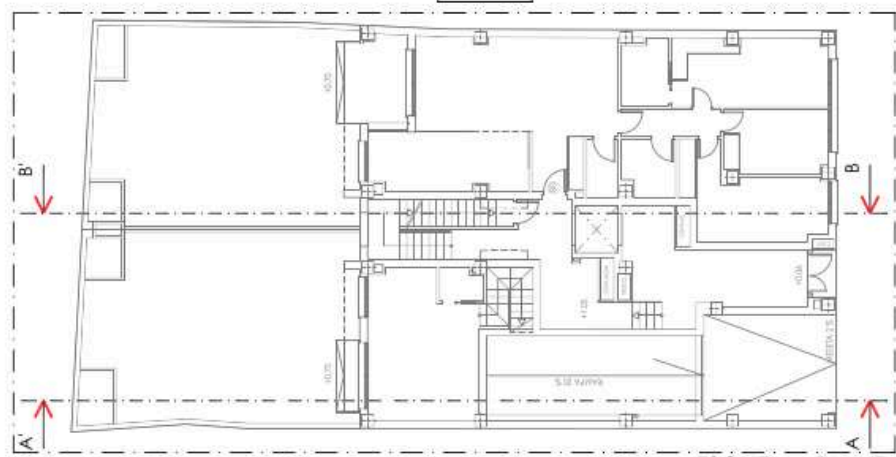

ESQUEMA PLANTA

	PROYECTO BÁSICO DE 7 VIVIENDAS Y SEMISÓTANO DESTINADO A APARCAMIENTOS Y TRASTEROS.	
	PLANO SECCIÓN B-B'	ESCALA 1/100
	SITUACIÓN CALLE VALENCIA, Nº 18, L'ELIANA, VALENCIA	
	PROMOTOR CONSTRUCBECKER	
Avda. Cortes Valencianas, nº 22 46014 Tavernes Blanques, VALENCIA email: proyectos@construbecker.es teléfono: 961.046.013	REFERENCIA JEF	FECHA JULIO/2018
	MODIFICADO	FECHA
Fdo.: José Antonio Berzosa Lamata	NÚMERO 10	